

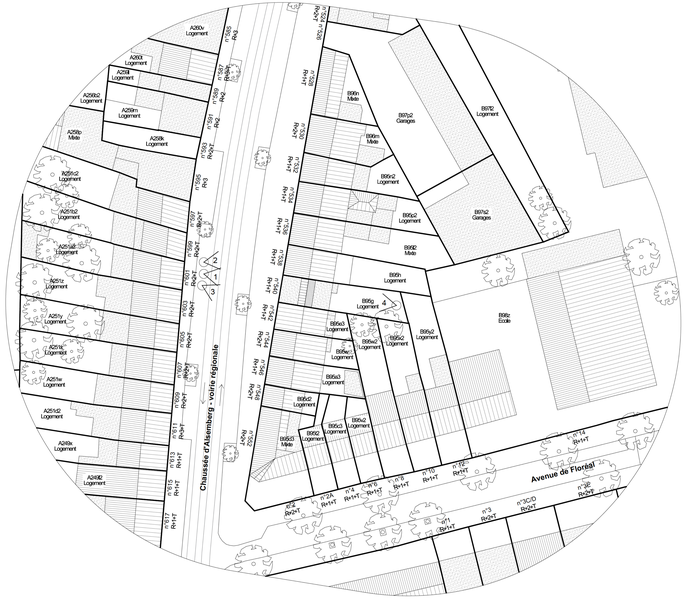

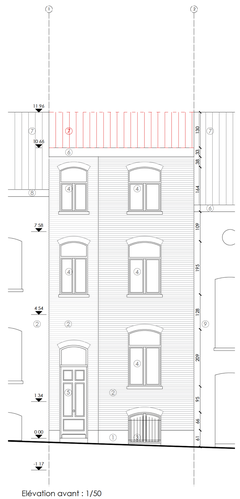

Elévation avant : 1/50

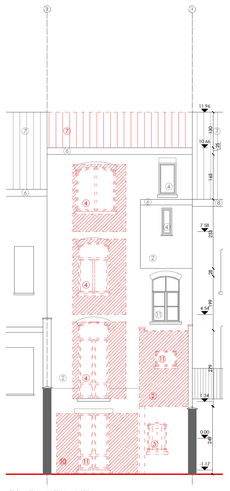

Elévation arrière : 1/50

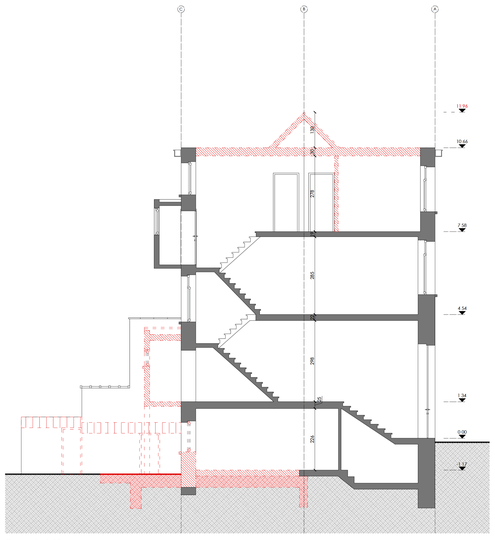

Coupe A : 1/50

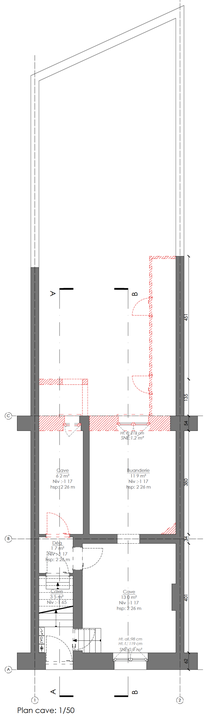

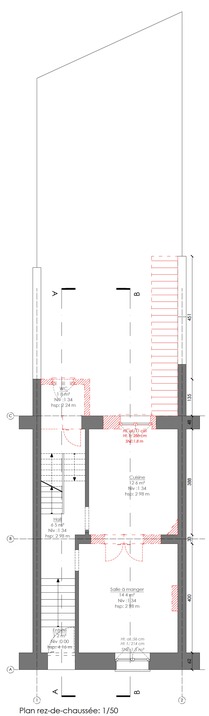

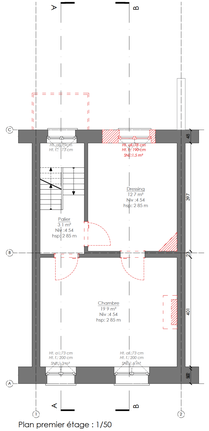

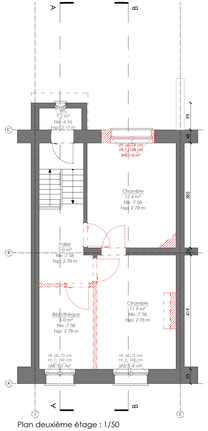

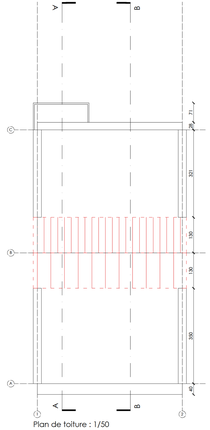

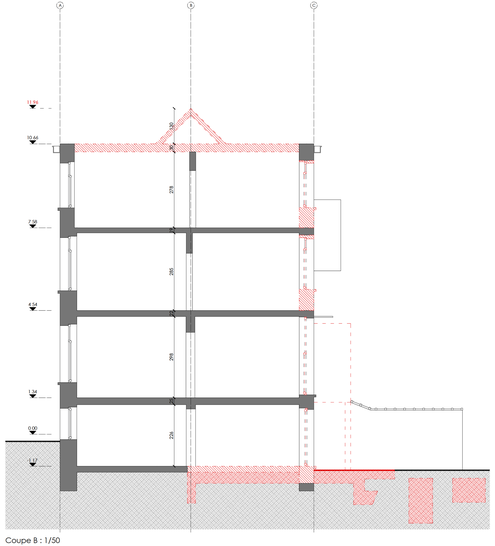

Coupe B : 1/50

Legende hachures

- Construction neuve - Béton coulé
- Construction neuve - Acier
- Construction neuve - Maçonnerie portante
- Construction neuve - Maçonnerie de parement
- Construction neuve - Cloisons légère - Plaque de plâtre
- Construction neuve - Bois
- Construction neuve - Isolation souple
- Construction neuve - Isolation rigide
- Construction neuve - Mousse de polyuréthane projetée
- Démolitions
- Démolitions légères
- Construction existante

Legende Ligne

- Axe de construction
- Limite de propriete
- Grilles, clôtures, etc.
- Projection supérieure
- Projection non vue ou en avant du trait de coupe
- Isolation souple
- Axe de symetrie
- Profil intérieur non vu non vue ou en avant du trait de coupe
- Profil intérieur vu
- Alimentation GAZ
- Alimentation eau chaude
- Alimentation eau froide
- Impétrants
- Ventilation

Legende symbol

- Salle de douche 3,8 m²
- Etiquette pièce dont n° nette
- Incation entrée logement
- Photo 04
- Indication des prises de vues
- EI 60 min EI 30 min
- Indication de resistance au feu
- Trait de coupe
- 75 m³/h 1.3 Ventilation(pulsion extration)
- Chaudière/ puissance
- DEP
- Descente d'eaux pluviales
- Evacuation par toiture
- Sortie gaz brulés
- Compteur électrique
- Différentiel général
- Tableau électrique
- Thermostat
- Compteur gaz
- Compteur eau
- Détecteur de fumée
- Détecteur de gaz
- Détecteur infra rouge
- Corps de chauffe

Legende matériaux

1. Soubassement en pierre beige
2. Brique de teinte rouge/orangée
3. Châssis en bois peint de teinte blanche & grille en fer
4. Châssis en PVC blanc
5. Porte d'entrée en bois de teinte naturelle
6. Bow en bois peint de teinte blanche
7. Revêtement en tuile de teinte rouge/orangée
8. Bow en bois peint de teinte ardoisée
9. Corniellage de teinte beige
10. Brique pierre de teinte jaune
11. Châssis en bois de teinte blanche
12. Revêtement en bois vernis de teinte rouge
13. Châssis en aluminium de teinte naturelle
14. Garde-corps en acier galvanisé
15. Habillage en aluminium de teinte rouge
16. Bow vernis ajouré rouge
17. Garde corps métallique de teinte blanche
18. Porte d'entrée en bois peint de teinte bordeaux

[redacted]

375-ALSMBRGIA

Division d'une maison unifamiliale en 5 appartements

SITUATION
Chaussée d'Alsemberg n 540 - 1180 Bruxelles

MAITRE DE L'OUVRAGE
[redacted]

ARCHITECTURE
[redacted]

VRB
[redacted]

INDICE	DATE	DESCRIPTION
B	01/09/2025	Modification suite à AIS
A	01/05/2025	Introduction du permis

DATE 2025.09.01 | ECHELLE 1/50 | INDICE B | NIVEAU | ZONE | PHASE PU

0 0.5 1 5

TYPE PLAN
Situation existante & démolitions
Plans de situation et d'implantation plans de réalisation, élévations & coupe

PLAN N°
01

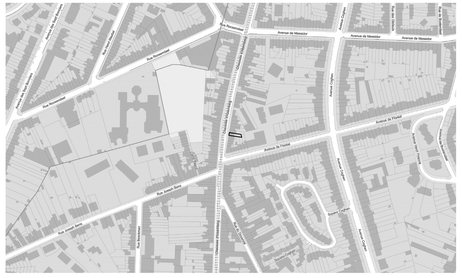
Avenue de Wemmel
Avenue de Floréal
Rue Emile Vandervelde
Rue Jean Jaurès
Rue Jean Sonet
Rue Jean Volders
Rue Jean Wauters
Rue Jean Wauters
Rue Jean Wauters